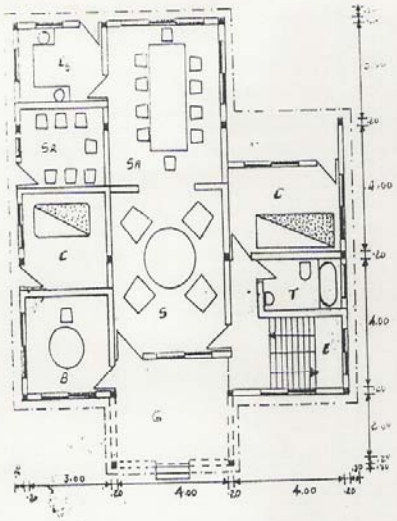

VUE EN PLAN
REZ-DE-CHAUSSEE

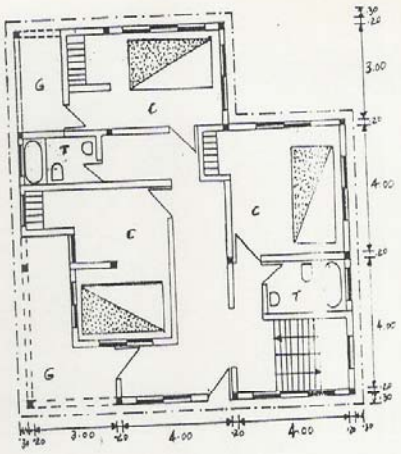

VUE EN PLAN
ETAGE

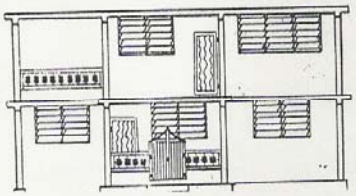

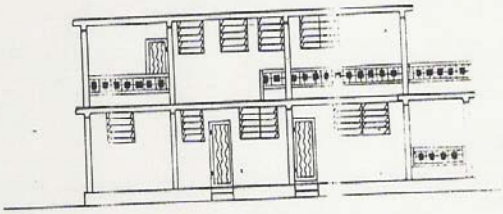

ELEVATION
FACADE SUD

Projet de Construction d'un Presbytère à Fondwa / St Antoine.	
Propriétaire : Paroisse de Léogane	
Etudié par : BUGECA	Bureau de Génie Civil et d'Architecture Tél: 23-6047
Dessiné par : JEAN MICHEL, ING.	

LEGENDE :
C : Chambre
S : Salon
SR = Salle à manger
T = Toilette
B = Bureau
CS = Cuisine
SR = Salle de réunion
G = galerie

Pr. Sr. Simone